

KST/Projekt: 533.100

Rostock, 16. JAN. 2020

Rechnerisch und sachlich in Ordnung

[Handwritten signatures]

Stadtwerke Schwentinental GmbH | Postfach 1187 | 24221 Schwentinental

IB.SH
Office ROSTOCK
IN: 15. Jan. 2020 *Gp*

SW
STADTWERKE
SCHWENTINENTAL

Stadtwerke
Schwentinental GmbH

Seebrooksberg 1
24222 Schwentinental

Tel 0431-220 8241-0
Fax 0431-220 8241-157

Störungsdienst
0431-220 8241-160

I. Managing Authority/Joint Secretariat
IB:SH - Investitionsbank Schleswig-Holstein
Grubenstraße 19
18055 Rostock

Kreditoren: <u>Stadtwerke Schwentinental</u>
int. Kto.: <u>740.1202100</u> SAP: <u>2</u>
Buchungstext: <u>200.18 Strom Nachzahl. 2019, Verbrauchsstelle 608338</u>

ggb. 21.01.2020

Verbrauchsstelle
Grubenstraße 20
18055 Rostock

Rechnungsnummer RE-19-00010928
Rechnungsdatum 13.01.2020
Fälligkeitsdatum 27.01.2020
Kunden-/Verbrauchsstellen-Nr. 400925 / 608338
(Diese Daten bitte bei jeder Rückfrage angeben)

Ihre Energieabrechnung für den Zeitraum vom 01.01.19 bis 31.12.19

Die Einzeldaten und die Höhe des neuen monatlichen Abschlags entnehmen Sie bitte den folgenden Aufstellungen.

	Verbrauch	Tage	Vorjahresverbrauch	Tage	Betrag EUR
Strom	3.026 kWh	365	3.416 kWh	365	522,49
Strom Netznutzung					318,02
Gesamtbetrag					840,51
abzügl. geleisteter Zahlungen bis 02.01.20				-	803,00
Restbetrag					37,51

Der Rechnungsbetrag enthält einen Netznutzungsanteil für Strom in Höhe von EUR. In diesem Betrag sind die Konzessionsabgabe und die Entgelte für Messstellenbetrieb enthalten.

Bitte überweisen Sie den Betrag in Höhe von 37,51 EUR zum 27.01.20 auf eines unserer Konten.

Fällt der Fälligkeitstag der zu zahlenden Beträge auf ein Wochenende oder einen Feiertag, werden wir den nächsten Geschäftstag als Fälligkeitstag wählen.

Für den neuen Abrechnungszeitraum ergeben sich unter Berücksichtigung der vorgenannten Verbräuche und der aktuellen Preise folgende monatliche Abschlagsbeträge:

Abschlag	Netto EUR	USt. EUR	%	Brutto EUR
Strom	36,97	7,03	19	44,00
Strom Netznutzung	22,69	4,31	19	27,00
Gesamtbetrag	59,66	11,34		71,00



Nachstehend geben wir wichtige Hinweise zur Rechnung und zu den Zahlungsbedingungen

Grundpreis

Der Grundpreis ist ein Monatsgrundpreis, der in Tages-Teilbeträgen berechnet wird. Die Anzahl der Berechnungstage ist in der Rechnung aufgeführt.

Jahresablesung

Die Stadtwerke Schwentidental GmbH (SWS) stellt den Energie- und Wasserverbrauch einmal im Jahr durch Ablesen der Messgeräte fest. Für ein volles Abrechnungsjahr werden 11 Abschläge erhoben und nach erfolgter Ablesung eine Jahresabrechnung im 12. Monat unter Verrechnung der geleisteten Abschläge erstellt.

Erdgas - Thermische Abrechnung

Bei Erdgas erfolgt eine thermische Abrechnung mit der Verrechnungseinheit Kilowattstunde (kWh). Die Menge der kWh pro Kubikmeter (m³) wird als Brennwert des Gases bezeichnet. Dieser wird in festen Zeitintervallen gemessen. Der durch den Gaszähler ermittelte Verbrauch in Kubikmetern, multipliziert mit dem (Brennwert-)Faktor und der Zustandszahl ergibt Ihren tatsächlichen Verbrauch in kWh. Dieses Verfahren garantiert Ihnen eine qualitätsbezogene Gasabrechnung, d.h. Sie bezahlen nur die tatsächlich gelieferte Energie. Mit der Zustandszahl (z-Zahl) wird der Einfluss der örtlichen Temperatur und des Luftdrucks auf das Gasvolumen berücksichtigt. Sie wird als Faktor verwendet, um das gelieferte Gas in den Normzustand (0 Grad Celsius, 1.013,25 mbar) zurückzurechnen. Den Brennwert und die z-Zahl entnehmen Sie Ihrer Abrechnung.

Fälligkeit der Beträge / Zahlungsbedingungen / SEPA-Lastschrift

Der Rechnungsbetrag wird 14 Tage nach Rechnungsdatum fällig und ist unter Angabe von Kundennummer und Verbrauchsstellennummer auf eines der angegebenen Konten zu überweisen oder einzuzahlen. Unser SEPA-Lastschriftverfahren erspart Ihnen die Beachtung der Zahlungstermine. Wenn Sie uns zum SEPA-Lastschrifteinzug ermächtigt haben, rufen wir die Abschläge zum Fälligkeitstermin und den sich aus der Abrechnung ergebenden Restbetrag zwei Wochen nach Rechnungszustellung von Ihrem Konto ab.

Kunden, die nicht am SEPA-Lastschriftverfahren teilnehmen, sind für die rechtzeitige Bezahlung aller Abschläge selbst verantwortlich. Hierzu ergeht keine besondere Rechnung oder Zahlungsaufforderung. Ergibt die Jahresrechnung ein Guthaben, wird dieser Betrag Ihrem Konto vor Fälligkeit des ersten neuen Abschlages gutgeschrieben. Sollte sich aus der Verbrauchsabrechnung ein Gut- oder Lastschriftbetrag unter 2,50 € ergeben, wird dieser Betrag mit dem nächsten Abschlag verrechnet. Beanstandungen der Rechnung berechtigten grundsätzlich nicht zum Zahlungsaufschub. Der Rechnungsdruck durch die EDV-Anlage der Stadtwerke Schwentidental GmbH ist auch ohne Unterschrift gültig.

Nebenkosten

Zu den berechneten Nebenkosten zählen Mahnkosten, Kosten für Sperrungen und Entsperrungen (Wiederinbetriebnahme) der Versorgungsanlagen, Rücklastschriftgebühren der Banken und Inkassokosten. Weitere Kosten können entstehen für den Ausbau bzw. für den Wiedereinbau der Messgeräte bei Nichtzahlung von Rückständen.

Wohnungswechsel / Geschäftsaufgabe / Kündigung

Wenn Sie umziehen, teilen Sie uns bitte rechtzeitig - nach Möglichkeit 14 Tage vorher - den Umzug mit. Geben Sie uns bitte dazu Ihre derzeitige Kundennummer und Verbrauchsstellennummer sowie Ihre alte und neue Anschrift an.

Wichtig

Bei versäumter Kündigung haften Sie vertragsgemäß für die Bezahlung des weiteren Verbrauchs und des Grundpreises sowie sämtlicher sonstiger Verpflichtungen aus dem ungekündigten Vertrag.

Datenschutz

Die im Zusammenhang mit dem zwischen uns bestehenden Vertragsverhältnis anfallenden Daten werden von uns zum Zweck der Datenverarbeitung gespeichert. Hinweise zur Datenverarbeitung finden Sie auf unserer Internetseite: www.stadtwerke-schwentidental.de/datenschutz

Allgemeine Versorgungsbedingungen und Tarife

Die allgemeinen Bedingungen für die Grundversorgung von Haushaltskunden und die Ersatzversorgung mit Energie, die allgemeinen Bedingungen für die Versorgung mit Wasser und Fernwärme sowie die allgemeinen Tarife liegen für Sie zur Einsicht bei uns aus. Auf Wunsch senden wir Ihnen diese selbstverständlich auch zu.

Hinweis gemäß Energie-Dienstleistungs-Gesetz (EDL-G)

Auf unserer Internetseite www.stadtwerke-schwentidental.de haben wir im Zusammenhang mit einer effizienteren Energienutzung Hinweise, Kontaktinformationen und Tipps für Sie eingestellt. Informationen über Energiedienstleister, Anbieter von Energieeffizienzmaßnahmen und zu Energieaudits erhalten Sie außerdem auf den Internetseiten der Bundesstelle für Energieeffizienz (BfEE) unter www.bfee-online.de und der Deutschen Energie-Agentur GmbH unter www.dena.de.

Verbindungen SWS - Stadtwerke Schwentidental GmbH

Telefon	0431-220 8241-0
Telefax:	0431-220 8241-157
E-Mail:	info@stadtwerke-schwentidental.de
Internet:	www.stadtwerke-schwentidental.de
Störungsdienst	0431-220 8241-160

Kundencenter

Seebrooksberg 1, 24222 Schwentidental
Öffnungszeiten: Mo bis Fr: 8:00 Uhr - 12:30 Uhr,
Mo + Di: 13:30 Uhr - 16:00 Uhr und Do: 13:30 Uhr - 18:00 Uhr

Bankverbindungen

Förde Sparkasse	
IBAN: DE61 2105 0170 1000 2747 02	BIC: NOLADE21KIE
Kieler Volksbank	
IBAN: DE16 2109 0007 0034 4344 02	BIC: GENODEF1KIL
Gläubiger-Identifikationsnummer:	DE11SWS00000114134

Produkt-/Tarifschlüssel - Auszug -

S1000	Grundversorgung Strom
S1010 - S1990	Stromprodukte in Schwentidental
S6000, S6010, S7000	Stromprodukte außerhalb Schwentidental
S2000, S6050, S6080	Stromprodukte Geschäftskunden
G1000	Grundversorgung Erdgas
G1010 - G1999	Erdgasprodukte in Schwentidental
G5000 - G5999	Erdgasprodukte außerhalb Schwentiner
G2000, G6000	Erdgasprodukte Geschäftskunden
W301 bis W303	Trinkwasser
A301, A350, A360	Schmutzwasser
NW	Niederschlagswasser
F1, F30	Fernwärme

USt-IdNr.:	DE216918464
Handelsregister:	Amtsgericht Kiel HRB 2365PL
Geschäftsführer:	Jens Wiesemann
Aufsichtsratsvorsitzender:	Dr. Norbert Scholtis
Sitz der Gesellschaft:	Schwentidental

Kennzeichnung der Stromlieferungen 2018

Stadtwerke Schwentidental GmbH, Seebrooksberg 1, 24222 Schwentidental

Stromkennzeichnung gemäß § 42 Energiewirtschaftsgesetz vom 07. Juli 2005 geändert 2017
Angaben auf der Basis vorläufiger Daten für das Jahr 2018

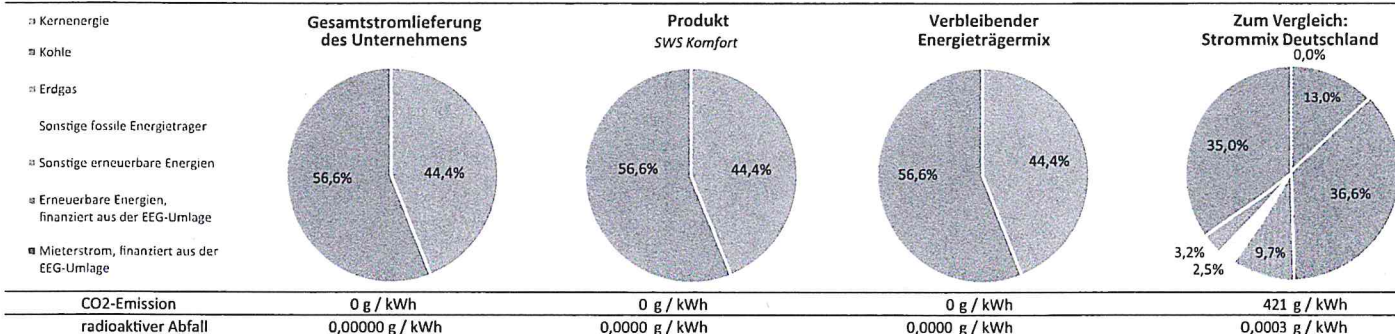

Weiterführende Informationen erhalten Sie im Internet: <https://stadtwerke-schwentidental.de>, per Telefon: 0431-220 8241-0, per Faxabruf: 0431-220 8241-157
oder bei der Beratungsstelle der Stadtwerke Schwentidental GmbH - Stand der Information 1. November 2019

Rechnungsnummer	RE-19-00010928
Rechnungsdatum	13.01.2020
Fälligkeitsdatum	27.01.2020
Kunden-/Verbrauchsstellen-Nr.	400925 / 608338

(Diese Daten bitte bei jeder Rückfrage angeben)

Diese monatlichen Abschläge werden fällig zum:

1. 15.02.2020	4. 15.05.2020	7. 15.08.2020	10. 15.11.2020
2. 15.03.2020	5. 15.06.2020	8. 15.09.2020	11. 15.12.2020
3. 15.04.2020	6. 15.07.2020	9. 15.10.2020	

USt. - Nachweis

USt. %	Abrechnung Netto EUR	Abrechnung USt. EUR	Angeforderte Abschlagsbeträge		USt. Differenz EUR
			Netto EUR	USt. EUR	
19	706,31	134,20	674,74	128,26	5,94

Für eventuelle Fragen stehen Ihnen unsere Mitarbeiterinnen und Mitarbeiter, Telefon 0431-2208241-0, während unserer Öffnungszeiten gern zur Verfügung.

Mit freundlichen Grüßen

SWS - Stadtwerke Schwentinental GmbH

Rechnungsnummer	RE-19-00010928
Rechnungsdatum	13.01.2020
Fälligkeitsdatum	27.01.2020
Kunden-/Verbrauchsstellen-Nr.	400925 / 608338

(Diese Daten bitte bei jeder Rückfrage angeben)

Wir dürfen Sie vorsorglich auf folgende gesetzliche Regelung aufmerksam machen:

Erfolgt innerhalb von 30 Tagen nach Erhalt dieser Rechnung keine Zahlung, geraten Sie in Verzug. In diesem Fall müssen Sie auf den Rechnungsbetrag gemäß § 288 BGB Verzugszinsen in Höhe von 5 Prozentpunkten (wenn Sie nicht Verbraucher sind 9 Prozentpunkte) über dem jeweiligen Basiszinssatz zahlen und den etwaigen weiteren Verzugsschaden tragen.

Einwände

Einwände gegen die Richtigkeit der Verbrauchsabrechnung sind schriftlich bei der Stadtwerke Schwentimental GmbH, Seebrooksberg 1, 24222 Schwentimental geltend zu machen.

Hinweise nach dem Energiewirtschaftsgesetz (EnWG)

Sie haben das Recht, eine monatliche, vierteljährliche oder halbjährliche Abrechnung zu wählen. Eine solche Abrechnung ist zusätzlich kostenpflichtig und erfolgt auf der Grundlage einer gesonderten Vereinbarung. Sprechen Sie uns dazu gerne an.

Streitbeilegungsverfahren:

Energieversorgungsunternehmen, Messstellenbetreiber und Messdienstleister (Unternehmen) sind verpflichtet, Beanstandungen von Verbrauchern im Sinne des § 13 BGB (Verbraucher) insbesondere zum Vertragsabschluss oder zur Qualität von Leistungen des Unternehmens (Verbraucherbeschwerden), die den Anschluss an das Versorgungsnetz, die Belieferung mit Energie sowie die Messung der Energie betreffen, im Verfahren nach § 111a EnWG innerhalb einer Frist von vier Wochen ab Zugang beim Unternehmen zu beantworten. Verbraucherbeschwerden, die den Vertragsabschluss oder die Qualität der Leistungen des Lieferanten betreffen, sind zu richten an:

Stadtwerke Schwentimental GmbH, Seebrooksberg 1, 24222 Schwentimental, Telefon 0431-2208241-0

Ein Kunde ist berechtigt, die Schlichtungsstelle nach § 111b EnWG anzurufen. Ein solcher Antrag ist erst zulässig, wenn das Unternehmen der Verbraucherbeschwerde nicht spätestens nach vier Wochen ab Zugang beim Unternehmen abgeholfen hat. Das Recht der Beteiligten, die Gerichte anzurufen oder ein anderes Verfahren nach dem EnWG zu beantragen, bleibt unberührt. Die Einreichung einer Beschwerde bei der Schlichtungsstelle hemmt die gesetzliche Verjährung gemäß § 204 Abs. 1 Nr. 4 BGB. Die Kontaktdaten der Schlichtungsstelle sind derzeit: Schlichtungsstelle Energie e.V., Friedrichstraße 133, 10117 Berlin, Telefon: 030-2757240-0 (Mo. - Di. 14:00 bis 16:00 Uhr und Mi. -Do. 10:00 bis 12:00 Uhr) E-Mail: info@schlichtungsstelle-energie.de Homepage: www.schlichtungsstelle-energie.de.

Allgemeine Informationen zu Verbraucherrechten sind erhältlich über den Verbraucherservice der Bundesnetzagentur für den Bereich Elektrizität und Gas, Verbraucherservice Energie, Postfach 8001, 53105 Bonn, Telefon: 030-22480-500 (Mo. - Fr. von 9:00 bis 12:00 Uhr) Telefax: 030-22480-323, E-Mail: verbraucherservice-energie@bnetza.de

Weitere Informationen zum EnWG und zum Gesetz über Energiedienstleistungen und andere Energieeffizienzmaßnahmen (EDL-G) erhalten Sie auf unserer Homepage.

Bei Versorgungsstörungen wenden Sie sich bitte an Ihren Netzbetreiber vor Ort.

Anlage Zählerdaten

Rechnungsnummer RE-19-00010928
Rechnungsdatum 13.01.2020
Kunden-/Verbrauchsstellen-Nr. 400925 / 608338

Strom Verbrauchsermittlung

Gesamtabrechnungszeitraum vom 01.01.19 bis 31.12.19

Zähler-Nr.	Messlokation/Zählpunktbezeichnung	Code-Nr./GLN	Marktlokation	MSB/GLN	
Datum von - bis	Zählwerk	von Stand bis	Ablesekennung	Differenz	Faktor Verbrauch
97007585	DE000909180550000000000000099129	99009090000005	50955908784	99053530000007	
01.01.19 - 20.08.19	WHT	103870,0	105748,0	1/11/25	1.878 kWh
21.08.19 - 31.12.19	WHT	105748,0	106896,0	2/13/25	1.148 kWh
Gesamt Strom					3.026 kWh

Strom Entgeltermittlung

Gesamtabrechnungszeitraum vom 01.01.19 bis 31.12.19

Datum von - bis	Preisbestandteil	Verbrauch	Preis	Netto EUR	USt. EUR	Brutto EUR
(S-TK-BEZ-F)						
01.01.19 - 20.08.19	Energiepreis	1.878 kWh	6,050 Ct/kWh	113,62	19%	135,20
01.01.19 - 20.08.19	EEG-Umlage	1.878 kWh	6,41 Ct/kWh	120,38	19%	143,25
01.01.19 - 20.08.19	Stromsteuer	1.878 kWh	2,05 Ct/kWh	38,50	19%	45,82
21.08.19 - 31.12.19	Energiepreis	1.148 kWh	6,050 Ct/kWh	69,45	19%	82,65
21.08.19 - 31.12.19	EEG-Umlage	1.148 kWh	6,41 Ct/kWh	73,59	19%	87,57
21.08.19 - 31.12.19	Stromsteuer	1.148 kWh	2,05 Ct/kWh	23,53	19%	28,00
		3.026 kWh		439,07	83,42	522,49

Preis EEG-Zuschlag (S-TK-BEZ-F)

01.01.19

Preis Stromsteuer (S-TK-BEZ-F)

01.01.17

Kündigungstermine

Versorgungsart	Zählpunkt	Kündigung	Vertragslaufzeit	Vertragsverlängerung
		möglich zum	spätestens am	
Strom	DE000909180550000000000000099129	31.12.2020	30.09.2020	24 Monate

Legende Ablesekennung

Ablesehinweis	Wertart	Ablesegrund
1 Ermittlung durch Netzbetreiber	11 Abgelesener Wert	21 Vertragswechsel (z.B. Lieferantenwechsel)
2 Ermittlung durch Lieferant	12 Ersatzwert - geschätzt, veranschlagt	22 Gerätewechsel
3 Ermittlung durch Messstellenbetreiber	13 Wert aus Kundenselbstablesung	23 Geräteeinbau
4 Ermittlung durch Messdienstleister	14 korrigierter Wert (aus Ablesung)	24 Geräteausbau
		25 Turnusablesung
		26 Zwischenablesung (z.B. Tarifwechsel)
		27 Geräteparameteränderung
		28 Bilanzierungsgebietswechsel

Anlage Zählerdaten

Rechnungsnummer

RE-19-00010928

Rechnungsdatum

13.01.2020

Kunden-/Verbrauchsstellen-Nr.

400925 / 608338

Ihr Verbrauch lt. vorliegender Abrechnung: 3.026

kWh

Klassifizierung Ihres Verbrauches:	1-P-HH	2-P-HH	Fam.	Groß-Fam.
sehr geringer Verbrauch	1 - 900	1 - 1600	1 - 2100	1 - 2600
geringer Verbrauch	901 - 1200	1601 - 2100	2101 - 2800	2601 - 3400
durchschnittlicher Verbrauch	1201 - 2000	2101 - 3200	2801 - 4200	3401 - 5000
überdurchschnittlicher Verbrauch	2001 - 3700	3201 - 5700	4201 - 7200	5001 - 8500

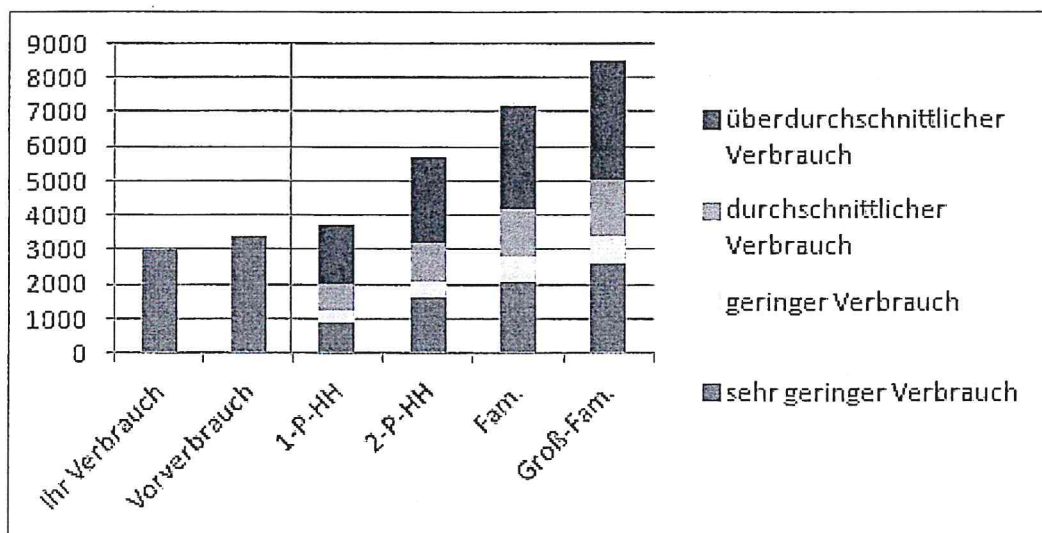

Anlage Zählerdaten

Rechnungsnummer RE-19-00010928
Rechnungsdatum 13.01.2020
Kunden-/Verbrauchsstellen-Nr. 400925 / 608338

Strom Netznutzung Entgeltermittlung			Gesamtabrechnungszeitraum vom 01.01.19 bis 31.12.19				
Datum von - bis	Preisbestandteil	Verbrauch	Preis	Netto EUR	USt. EUR	Brutto EUR	
(S-TK-N-017)							
01.01.19 - 20.08.19	Arbeitspreis	1.878 kWh	4,920 Ct/kWh	92,40	19%	17,56	109,96
01.01.19 - 20.08.19	Grundpreis		20,00EUR/Jahr	12,71	19%	2,41	15,12
01.01.19 - 20.08.19	Messstellenbetrieb		7,70EUR/Jahr	4,89	19%	0,93	5,82
01.01.19 - 20.08.19	Konzessionsabgabe	1.878 kWh	1,990 Ct/kWh	37,37	19%	7,10	44,47
01.01.19 - 20.08.19	KWK-G	1.878 kWh	0,280 Ct/kWh	5,26	19%	1,00	6,26
01.01.19 - 20.08.19	§19 Umlage	1.878 kWh	0,305 Ct/kWh	5,73	19%	1,09	6,82
01.01.19 - 20.08.19	Offshore-Haftungsumlage	1.878 kWh	0,416 Ct/kWh	7,81	19%	1,48	9,29
01.01.19 - 20.08.19	Abschaltbare Lastenumlage	1.878 kWh	0,005 Ct/kWh	0,09	19%	0,02	0,11
21.08.19 - 31.12.19	Arbeitspreis	1.148 kWh	4,920 Ct/kWh	56,48	19%	10,73	67,21
21.08.19 - 31.12.19	Grundpreis		20,00EUR/Jahr	7,29	19%	1,39	8,68
21.08.19 - 31.12.19	Messstellenbetrieb		7,70EUR/Jahr	2,81	19%	0,53	3,34
21.08.19 - 31.12.19	Konzessionsabgabe	1.148 kWh	1,990 Ct/kWh	22,85	19%	4,34	27,19
21.08.19 - 31.12.19	KWK-G	1.148 kWh	0,280 Ct/kWh	3,21	19%	0,61	3,82
21.08.19 - 31.12.19	§19 Umlage	1.148 kWh	0,305 Ct/kWh	3,50	19%	0,67	4,17
21.08.19 - 31.12.19	Offshore-Haftungsumlage	1.148 kWh	0,416 Ct/kWh	4,78	19%	0,91	5,69
21.08.19 - 31.12.19	Abschaltbare Lastenumlage	1.148 kWh	0,005 Ct/kWh	0,06	19%	0,01	0,07
				267,24	50,78	318,02	

Legende Ablesekennung

Ablesehinweis	Wertart	Ablesegrund
1 Ermittlung durch Netzbetreiber	11 Abgelesener Wert	21 Vertragswechsel (z.B. Lieferantenwechsel)
2 Ermittlung durch Lieferant	12 Ersatzwert - geschätzt, veranschlagt	22 Gerätewechsel
3 Ermittlung durch Messstellenbetreiber	13 Wert aus Kundenselbstablesung	23 Geräteeinbau
4 Ermittlung durch Messdienstleister	14 korrigierter Wert (aus Ablesung)	24 Geräteausbau
		25 Turnusablesung
		26 Zwischenablesung (z.B. Tarifwechsel)
		27 Geräteparameteränderung
		28 Bilanzierungsgebietswechsel

